

“2026, Año del Bicentenario del natalicio de Margarita Maza Parada, ejemplo de dignidad, lealtad y servicio a la nación”

Oaxaca de Juárez, Oax., 26 de marzo de 2026.

TARJETA INFORMATIVA

GOBIERNO DEL ESTADO
OAXACA

Para: M.C. Efrén Emmanuel Jarquín González.
Secretario de Salud y Director General de los Servicios de Salud de Oaxaca
Dr. Ismael de Jesús Arjona Ruíz
Encargado de la Subdirección General de Servicios de Salud.

De: Dr. Eder López Toro
Director de Prevención y Promoción de la Salud.

ASUNTO: Tarjeta informativa; Evaluación de las IAAS febrero 2026 (preliminar)

En la gráfica 1, se muestra la distribución por sexo y grupo de edad, de los casos de las Infecciones Asociadas a la Atención de la Salud (IAAS) en donde se observa predisposición en los extremos de la vida y en el sexo masculino. Correspondiente al mes de febrero 2026.

Gráfica 1. Distribución por grupo de edad y sexo, Oaxaca febrero 2026

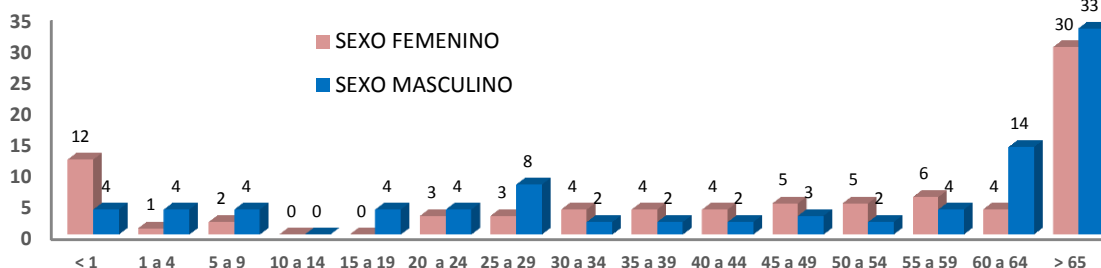

En la gráfica 2, se muestran los servicios en donde se adquieren la IAAS, en primer lugar, Medicina Interna, seguido de Cirugía General y el servicio de Urgencias, los cuales suman el 62.3% de los casos detectados en el mes de febrero 2026.

Gráfica 2. Distribución por servicio en donde se adquirió la IAAS, Oaxaca, 2026

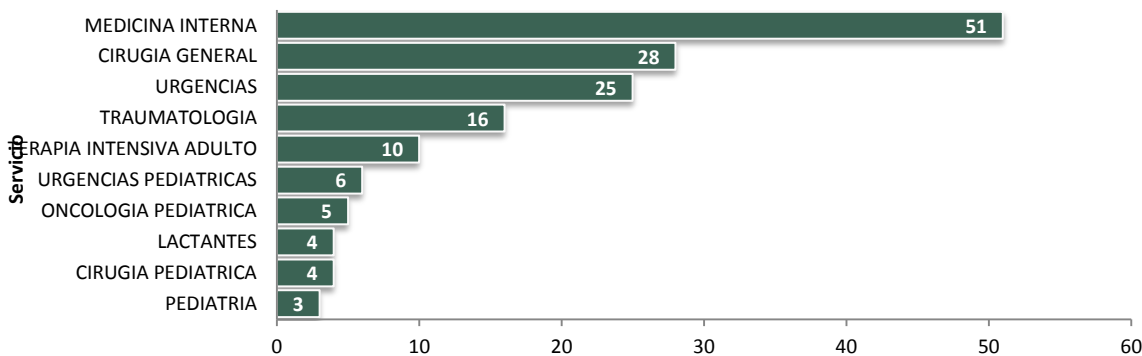

Fuente: Plataforma de la RHOVE/26 de marzo 2026/SS/DGE/Oaxaca

Número de casos por servicio

“2026, Año del Bicentenario del natalicio de Margarita Maza Parada, ejemplo de dignidad, lealtad y servicio a la nación”

En el mes de febrero se notificaron 173 casos. Las principales IAAS reportadas por tipo de infección y clasificación son; Las Neumonías, seguidas de las Infecciones de Vías Urinarias. El 45.0% de los casos han cumplido criterios para confirmarse por Laboratorio de microbiología, Como se muestra en el grafico 3.

Grafica 3. Principales IAAS notificadas y Clasificación diagnóstica en la RHOVE Oaxaca, febrero 2026

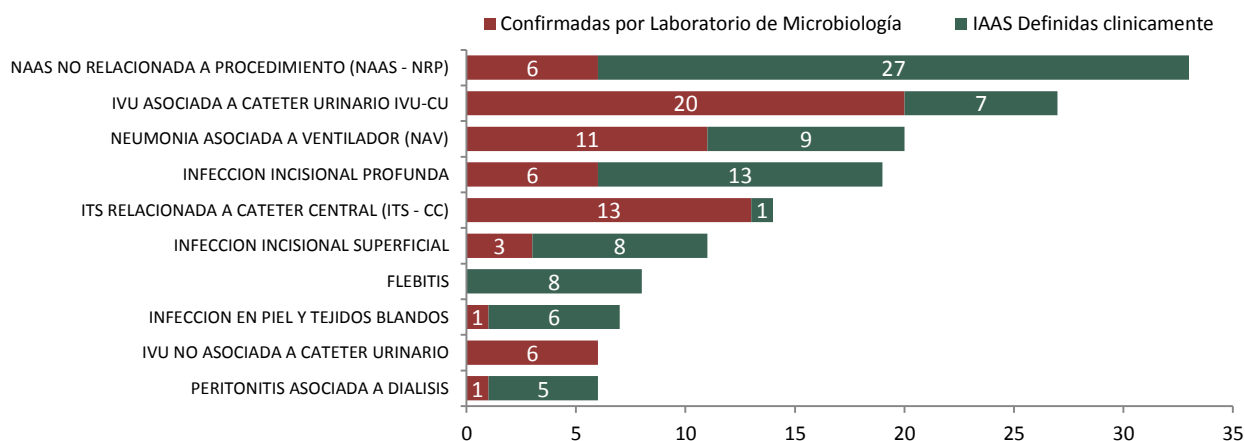

Fuente: Plataforma de la RHOVE/26 de marzo 2026/SS/DGE/Oaxaca

Solo en el 50.3% de los casos se ha tomado cultivo para identificar el agente causal, El gráfico 4, muestra los principales microorganismos aislados causantes de IAAS notificadas en la plataforma de la RHOVE, la mayoría agentes GRAM negativos y también dentro del grupo llamado ESKAPE, la lista la encabeza la *Escherichia coli*, seguido de la *Enterococcus faecalis* y *Staphylococcus Epidermidis*.

La presencia de la mayor parte de estos agentes es un indicador de falta de apego a acciones de prevención y control como la higiene de manos, la calidad del agua, la adecuada desinfección del ambiente, entre otros.

Grafico 4. Principales microorganismos aislados causantes de las IAAS en la RHOVE Oaxaca, febrero 2026

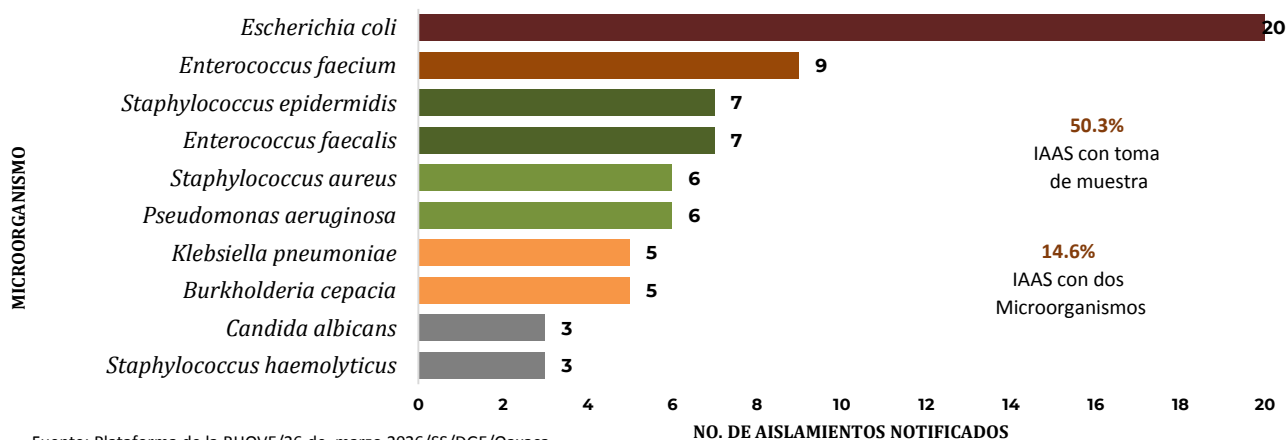

Fuente: Plataforma de la RHOVE/26 de marzo 2026/SS/DGE/Oaxaca

“2026, Año del Bicentenario del natalicio de Margarita Maza Parada, ejemplo de dignidad, lealtad y servicio a la nación”

En la tabla 1 se presentan las tasas de las IAAS, así como el porcentaje del índice de desempeño de las Unidades de Vigilancia Epidemiológica Hospitalaria “UVEH” correspondiente al mes de febrero 2026.

No. CAMAS	JS	HOSPITALES	ITS-CVC/1000 DÍAS CVC	IVU-SU/1000 DÍAS SU	NAV/M/1000 DÍAS VM	ISQ/100 CX	ICD/100000 DÍAS	IAAS /1000 DEH	IAAS /100 EGRESOS	LETALIDAD	INDICE DE DESEMPEÑO
>100	1	HR PRESIDENTE JUÁREZ	1.5	4.2	13.8	0.9	0.0	18.2	8.3	5.1	100
	1	HG "DR. AURELIO VALDIVIESO"	1.6	58.8	33.9	1.6	0.0	0.0	0.0	0.0	94
	1	HGZ 1 IMSS	1.6	16.4	61.5	5.1	0.0	12.8	5.0	0.0	80
>60	1	HOSPITAL DE LA NIÑEZ OAXAQUEÑA	13.4	6.3	18.2	1.0	0.0	9.2	5.6	0.0	100
	3	HG DE TUXTEPEC	0.0	0.0	0.0	1.4	0.0	15.2	4.9	0.0	100
	1	HR DE ALTA ESPECIALIDAD	5.1	1.6	0.0	0.0	0.0	5.2	2.6	0.0	95
	4	HG DE POCHUTLA	0.0	0.0	0.0	1.4	0.0	5.0	1.3	0.0	80
>30	2	HG JUCHITAN	0.0	4.7	0.0	2.7	0.0	6.1	2.5	0.0	100
	5	HG HUAJUAPAN	0.0	8.4	50.0	0.0	0.0	10.0	3.7	20.0	100
	5	HG DE PUTLA	0.0	0.0	38.5	0.0	0.0	7.7	2.6	0.0	100
	2	HG DE SALINA CRUZ	0.0	0.0	0.0	1.4	0.0	2.2	0.8	0.0	100
	2	HG DE TEHUANTEPEC	0.0	0.0	0.0	3.1	0.0	3.1	1.0	0.0	100
	4	HG DE PINOTEPA	0.0	0.0	0.0	2.7	0.0	12.0	3.3	0.0	90
	1	HG DE CUICATLAN	0.0	0.0	0.0	0.0	0.0	0.0	0.0	0.0	90
	1	HG DE HUIXTEPEC	0.0	0.0	0.0	0.0	0.0	0.0	0.0	0.0	90
	2	HG DE IXTEPEC	0.0	0.0	0.0	0.0	0.0	11.3	2.4	0.0	90
	4	HG DE PUERTO ESCONDIDO	0.0	0.0	0.0	0.0	0.0	0.0	0.0	0.0	90
	2	HG DE LOMBARDO	0.0	0.0	0.0	0.0	0.0	0.0	0.0	0.0	80
	>12	6	HBC DE NEJAPA	0.0	0.0	0.0	0.0	0.0	18.5	5.0	0.0
1		HBC DE TLACOTEPEC	0.0	0.0	0.0	20.0	0.0	6.3	2.4	0.0	100
5		HBC DE TAMAZOLA	0.0	0.0	0.0	0.0	0.0	21.3	6.3	0.0	100
5		HBC DE NOCHITLAN	0.0	0.0	0.0	3.1	0.0	4.2	1.1	0.0	95
6		HBC DE IXTLAN	0.0	0.0	0.0	0.0	0.0	2.0	0.0	0.0	90
5		HBC DE CHALCATONGO	0.0	0.0	0.0	0.0	0.0	0.0	0.0	0.0	90
3		HBC DE TEMASCAL	0.0	0.0	0.0	0.0	0.0	0.0	0.0	0.0	90
3		HBC DE VALLE NACIONAL	0.0	0.0	0.0	0.0	0.0	0.0	0.0	0.0	90
1		H DE LA MUJER Y LA NIÑEZ OAX	10.2	0.0	0.0	0.0	0.0	1.8	0.6	0.0	90
3		HBC DE LOMA BONITA	0.0	0.0	0.0	0.0	0.0	0.0	0.0	0.0	80
4		HBC DE NOPALA	0.0	0.0	0.0	0.0	0.0	0.0	0.0	0.0	80
2		HBC DE TAPANATEPEC	0.0	0.0	0.0	0.0	0.0	0.0	0.0	0.0	80
1		HBC DE SOLA DE VEGA	0.0	0.0	0.0	0.0	0.0	0.0	0.0	0.0	80
1		HBC DE TEOJOMULCO	0.0	0.0	0.0	0.0	0.0	0.0	0.0	0.0	80
1		HBC DE TEOTITLAN DE FM	0.0	0.0	0.0	0.0	0.0	0.0	0.0	0.0	80
2		HOSPITAL CRUZ AZUL	0.0	0.0	0.0	0.0	0.0	0.0	0.0	0.0	80
2		CH TEHUANTEPEC ISSSTE	0.0	0.0	0.0	0.0	0.0	0.0	0.0	0.0	80
2		HBC DE HUAMELULA	0.0	0.0	0.0	0.0	0.0	0.0	0.0	0.0	80
6		HBC DE TAMAZULAPAM	0.0	0.0	0.0	0.0	0.0	0.0	0.0	0.0	80
4		HBC DE JUQUILA	0.0	0.0	0.0	0.0	0.0	0.0	0.0	0.0	80
4	HBC DE RIO GRANDE	S/I	S/I	S/I	S/I	S/I	S/I	S/I	S/I	0	
4	HBC DE HUATULCO	S/I	S/I	S/I	S/I	S/I	S/I	S/I	S/I	0	
ESTATAL			3.5	10.6	27.7	1.8	0.0	12.3	5.0	1.2	92

S/I: Sin Información

INDICE DE DESEMPEÑO

Sobresaliente: > 90%
Satisfactorio: 80-90%
Mínimo: 60- 79%
Precario: < 60%

PROMEDIO DE IAAS A NOTIFICAR POR 100 EGRESOS

Hospital de 12 Camas:	1 IAAS
Hospital de 30 Camas:	2 IAAS
Hospital de 60 Camas:	3 IAAS
Hospital de 100 Camas:	4 IAAS

Seguiremos informando...