

“2026, Año del Bicentenario del natalicio de Margarita Maza Parada, ejemplo de dignidad, lealtad y servicio a la nación”

Oaxaca de Juárez, Oax., 26 de febrero de 2026.

TARJETA INFORMATIVA

GOBIERNO DEL ESTADO
OAXACA

Para: M.C. Efrén Emmanuel Jarquín González.
Secretario de Salud y Director General de los Servicios de Salud de Oaxaca
Dr. Ismael de Jesús Arjona Ruíz
Encargado de la Subdirección General de Servicios de Salud.

De: Dr. Eder López Toro
Director de Prevención y Promoción de la Salud.

ASUNTO: Tarjeta informativa; Evaluación de las IAAS enero 2026

En la gráfica 1, se muestra la distribución por sexo y grupo de edad, de los casos de las Infecciones Asociadas a la Atención de la Salud (IAAS) en donde se observa predisposición en los extremos de la vida y en el sexo masculino. Correspondiente al mes de enero 2026.

Gráfica 1. Distribución por grupo de edad y sexo, Oaxaca enero 2026

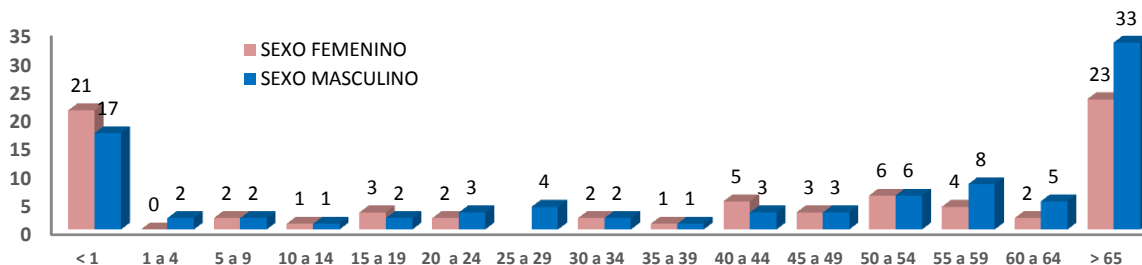

Fuente: Plataforma de la RHOVE/25 de febrero 2026/SS/DGE/Oaxaca

En la gráfica 2, se muestran los servicios en donde se adquieren la IAAS, en primer lugar, Medicina Interna, seguido de Cirugía General y el servicio de Urgencias, los cuales suman el 53.9% de los casos detectados en el mes de enero 2026.

Gráfica 2. Distribución por servicio en donde se adquirió la IAAS, Oaxaca, 2026

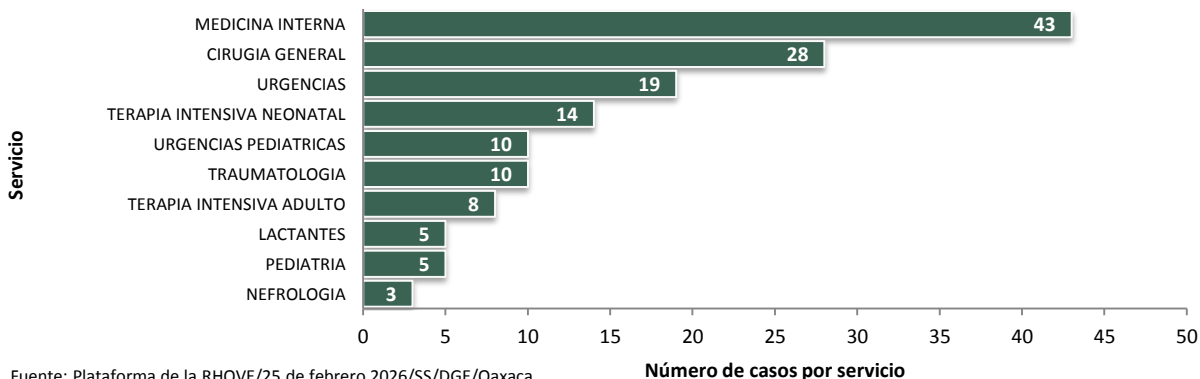

Fuente: Plataforma de la RHOVE/25 de febrero 2026/SS/DGE/Oaxaca

“2026, Año del Bicentenario del natalicio de Margarita Maza Parada, ejemplo de dignidad, lealtad y servicio a la nación”

En el mes de enero se notificaron 167 casos. Las principales IAAS reportadas por tipo de infección y clasificación son; Las Neumonías, seguidas de las Infecciones del Torrente Sanguíneo. El 46.7% de los casos han cumplido criterios para confirmarse por Laboratorio de microbiología, Como se muestra en el grafico 3.

Grafica 3. Principales IAAS notificadas y Clasificación diagnóstica en la RHOVE Oaxaca, enero 2026

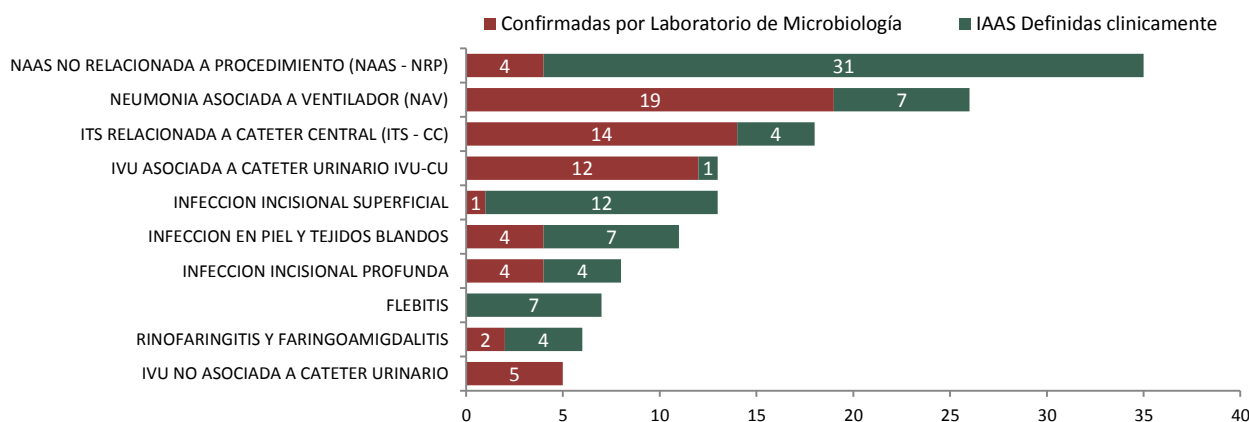

Fuente: Plataforma de la RHOVE/25 de febrero 2026/SS/DGE/Oaxaca

Solo en el 54.5% de los casos se ha tomado cultivo para identificar el agente causal, El gráfico 4, muestra los principales microorganismos aislados causantes de IAAS notificadas en la plataforma de la RHOVE, la mayoría agentes GRAM negativos y también dentro del grupo llamado ESKAPE, la lista la encabeza la *Escherichia coli*, seguido de la *Pseudomonas aeruginosa* y *Staphylococcus Epidermidis*.

La presencia de la mayor parte de estos agentes es un indicador de falta de apego a acciones de prevención y control como la higiene de manos, la calidad del agua, la adecuada desinfección del ambiente, entre otros.

Grafico 4. Principales microorganismos aislados causantes de las IAAS en la RHOVE Oaxaca, enero 2026

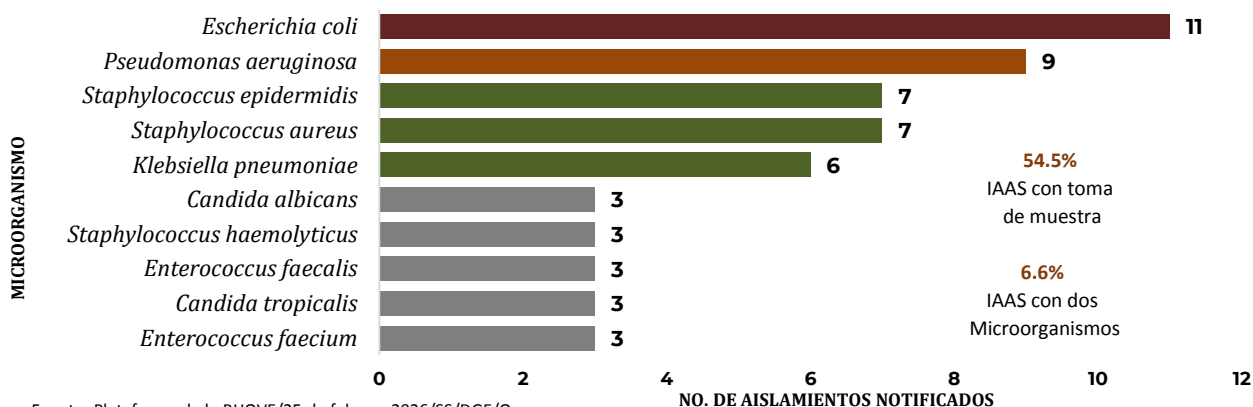

Fuente: Plataforma de la RHOVE/25 de febrero 2026/SS/DGE/Oaxaca

“2026, Año del Bicentenario del natalicio de Margarita Maza Parada, ejemplo de dignidad, lealtad y servicio a la nación”

En la tabla 1 se presentan las tasas de las IAAS, así como el porcentaje del índice de desempeño de las Unidades de Vigilancia Epidemiológica Hospitalaria “UVEH” correspondiente al mes de enero 2026.

No. CAMAS	JS	HOSPITALES	ITS- CVC/1000 DÍAS CVC	IVU-SU/1000 DÍAS SU	NAVMI/1000 DÍAS VM	ISQ/100 CX	ICD/10 000 DÍAS	IAAS /1000 DEH	IAAS /100 EGRESOS	LETALIDAD	INDICE DE DESEMPEÑO
>100	1	HR PRESIDENTE JUÁREZ	4.7	3.6	8.8	2.5	0.0	21.1	11.0	0.0	91
	1	HGZ 1 IMSS	0.0	0.9	7.9	0.6	0.0	4.8	1.6	0.0	80
	1	HG "DR. AURELIO VALDIVIESO"	2.0	7.5	35.8	0.2	0.0	0.0	0.0	2.8	80
>60	1	HOSPITAL DE LA NIÑEZ OAXAQUEÑA	13.1	0.0	0.0	0.0	0.0	6.5	2.9	0.0	100
	1	HR DE ALTA ESPECIALIDAD	5.0	0.0	21.6	0.7	2.0	6.1	2.5	0.0	100
	3	HG DE TUXTEPEC	0.0	0.0	12.8	1.3	0.0	12.2	10.6	0.0	100
	4	HG DE POCHUTLA	0.0	0.0	0.0	0.0	0.0	0.0	0.0	0.0	90
>30	4	HG DE PINOTEPA	0.0	11.5	0.0	0.0	0.0	4.2	1.1	0.0	90
	2	HG JUCHITAN	0.0	0.0	0.0	2.0	0.0	3.7	1.1	0.0	100
	5	HG HUAJUAPAN	0.0	0.0	0.0	0.0	0.0	4.2	1.4	0.0	100
	5	HG DE PUTLA	0.0	14.7	0.0	0.0	0.0	8.2	2.7	0.0	100
	2	HG DE IXTEPEC	0.0	0.0	0.0	0.0	0.0	7.9	2.1	0.0	100
	1	HG DE CUICATLAN	0.0	0.0	0.0	0.0	0.0	0.0	0.0	0.0	90
	1	HG DE HUIXTEPEC	0.0	0.0	0.0	0.0	0.0	0.0	0.0	0.0	90
	2	HG DE SALINA CRUZ	0.0	0.0	13.0	1.4	0.0	4.6	1.7	0.0	90
	4	HG DE PUERTO ESCONDIDO	0.0	0.0	0.0	0.0	0.0	0.0	0.0	0.0	90
	2	HG DE LOMBARDO	0.0	0.0	0.0	0.0	0.0	0.0	0.0	0.0	80
	2	HG DE TEHUANTEPEC	0.0	0.0	0.0	0.0	0.0	2.3	0.9	0.0	80
>12	5	HBC DE NOCHIXTLAN	0.0	0.0	0.0	0.0	0.0	1.5	1.2	0.0	100
	6	HBC DE IXTLAN	0.0	0.0	0.0	0.0	1.0	10.3	2.3	0.0	100
	5	HBC DE TAMAZOLA	0.0	0.0	0.0	0.0	0.0	20.8	5.6	0.0	100
	5	HBC DE CHALCATONGO	0.0	0.0	0.0	0.0	0.0	0.0	0.0	0.0	90
	1	HBC DE TLACOTEPEC	0.0	0.0	0.0	0.0	0.0	0.0	0.0	0.0	90
	3	HBC DE TEMASCAL	0.0	0.0	0.0	0.0	0.0	0.0	0.0	0.0	90
	1	HBC DE SOLA DE VEGA	0.0	0.0	0.0	0.0	0.0	0.0	0.0	0.0	90
	3	HBC DE VALLE NACIONAL	0.0	0.0	0.0	0.0	0.0	0.0	0.0	0.0	90
	2	HOSPITAL CRUZ AZUL	0.0	0.0	0.0	0.0	0.0	10.5	2.8	0.0	90
	6	HBC DE NEJAPA	0.0	0.0	0.0	0.0	0.0	0.0	0.0	0.0	80
	4	HBC DE NOPALA	0.0	0.0	0.0	0.0	0.0	0.0	0.0	0.0	80
	2	HBC DE HUAMELULA	0.0	0.0	0.0	0.0	0.0	0.0	0.0	0.0	80
	2	HBC DE TAPANATEPEC	0.0	0.0	0.0	0.0	0.0	0.0	0.0	0.0	80
	6	HBC DE TAMAZULAPAM	0.0	0.0	0.0	0.0	0.0	13.4	1.4	0.0	80
	1	HBC DE TEOJOMULCO	0.0	0.0	0.0	0.0	0.0	0.0	0.0	0.0	80
	1	HBC DE TEOTITLAN DE FM	0.0	0.0	0.0	0.0	0.0	0.0	0.0	0.0	80
	4	HBC DE JUQUILA	S/I	S/I	S/I	S/I	S/I	S/I	S/I	S/I	0
	3	HBC DE LOMA BONITA	S/I	S/I	S/I	S/I	S/I	S/I	S/I	S/I	0
	4	HBC DE RIO GRANDE	S/I	S/I	S/I	S/I	S/I	S/I	S/I	S/I	0
	4	HBC DE HUATULCO	S/I	S/I	S/I	S/I	S/I	S/I	S/I	S/I	0
2	CH TEHUANTEPEC ISSSTE	S/I	S/I	S/I	S/I	S/I	S/I	S/I	S/I	0	
4	CH PINOTEPA ISSSTE	S/I	S/I	S/I	S/I	S/I	S/I	S/I	S/I	0	
ESTATAL			3.1	2.6	15.8	0.9	2.0	12.5	5.1	0.7	91

INDICE DE DESEMPEÑO

Sobresaliente: > 90%
Satisfactorio: 80-90%
Mínimo: 60- 79%
Precario: < 60%

PROMEDIO DE IAAS A NOTIFICAR POR 100 EGRESOS

Hospital de 12 Camas:	1 IAAS
Hospital de 30 Camas:	2 IAAS
Hospital de 60 Camas:	3 IAAS
Hospital de 100 Camas:	4 IAAS

Seguiremos informando...